



ERA BARU PENINGKATAN KESEJAHTERAAN MASYARAKAT KURANG MAMPU

Penggunaan Kartu Perlindungan Sosial (KPS) untuk mendapatkan bantuan pemerintah

Bagi keluarga kurang mampu penerima Kartu Perlindungan Sosial (KPS), secara bertahap akan mendapatkan Kartu Keluarga Sejahtera (KKS).

Saat ini, KPS masih dapat digunakan untuk mendapatkan bantuan Simpanan Keluarga Sejahtera melalui Giro Pos, Bantuan Siswa Kurang Mampu (BSM), dan Jaminan Kesehatan Nasional (JKN) melalui BPJS Kesehatan.

Jika KPS hilang atau rusak, bawa identitas lain dan surat keterangan dari kepala desa/lurah pada saat penukaran.

Cara menggunakan KPS untuk mendapatkan bantuan pemerintah



KPS adalah kartu penanda 15,5 juta keluarga kurang mampu

Simpanan Keluarga Sejahtera



Bawa KPS dan identitas lain ke kantor pos yang ditunjuk sesuai jadwal.



Tunjukkan KPS dan identitas lain pada petugas dan dapatkan simpanan Giro Pos untuk menarik dan menyimpan dana tunai.



Manfaatkan bantuan simpanan secara bijak untuk kegiatan produktif, memastikan anak terus bersekolah dan menjaga kesehatan anggota keluarganya. Sisakan sebagian untuk simpanan.

Bantuan Siswa Kurang Mampu (BSM)



Bawa KPS dan identitas lain seperti kartu keluarga, ke sekolah tempat anak terdaftar.



Sekolah akan mencatat nama dan informasi anak untuk didaftarkan dan diproses sebagai penerima BSM.



Manfaatkan BSM untuk keperluan pendukung sekolah (seragam, buku, transport, dan lain-lain).

Jaminan Kesehatan Nasional (JKN)



Bawa KPS dan identitas lain ke kantor BPJS Kesehatan terdekat.



Tunjukkan KPS dan identitas lain dan dapatkan Kartu BPJS Kesehatan untuk seluruh anggota keluarga.

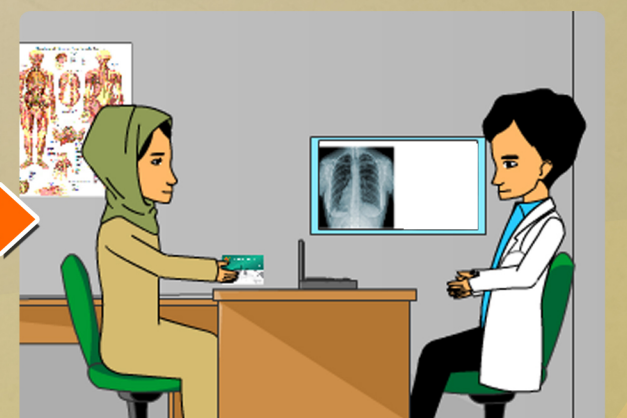

Gunakan Kartu BPJS Kesehatan untuk mendapatkan layanan kesehatan di Puskesmas bila sakit.